

Mars 2016



OVE

FONDATION

Liste des STRUCTURES

OVE est une fondation, gestionnaire d'établissements et services sociaux et médicaux sociaux, reconnue d'utilité publique par décret du 20 décembre 2013.

OVE accueille et accompagne aujourd'hui 2500 usagers. Ses structures sont des bases de soin, d'éducation, de formation, de travail protégé, d'hébergement et d'accompagnement à la vie sociale, organisées en petites unités vivantes, à taille humaine, ouvertes sur leur environnement.



72

Établissements

www.fondation-ove.fr



TYPES DE STRUCTURES

ENFANTS ET ADOLESCENTS

IME

Institut médico-éducatif.

Itep

institut thérapeutique, éducatif et pédagogique.

SEES

section d'éducation et d'enseignement spécialisé pour enfants sourds.

SSEFS

service de soutien à l'éducation familiale et à la scolarisation.

Sessad

service d'éducation spéciale et de soins à domicile.

CMPP

centre médico-psycho-pédagogique.

MECS

maison d'enfants à caractère social.

CAFS

centre d'accueil familial spécialisé.

DEAT

dispositif expérimental d'accueil transitoire.

DELTA

dispositif d'expertise et de liaison pour les troubles des apprentissages.

Dispositif NINA

dispositif dédié aux notifications Itep non abouties.

ADULTES HANDICAPÉS OU EN DIFFICULTÉ SOCIALE

SAVS

service d'accompagnement à la vie sociale.

Esat

établissement et service d'aide par le travail.

MAS

maison d'accueil spécialisée.

Foyer d'hébergement et appartements de soutien

FAM

foyer d'accueil médicalisé.

CAJ

centre d'accueil de jour.

TOUS PUBLICS

CNIS

centre national d'information sur la surdité.

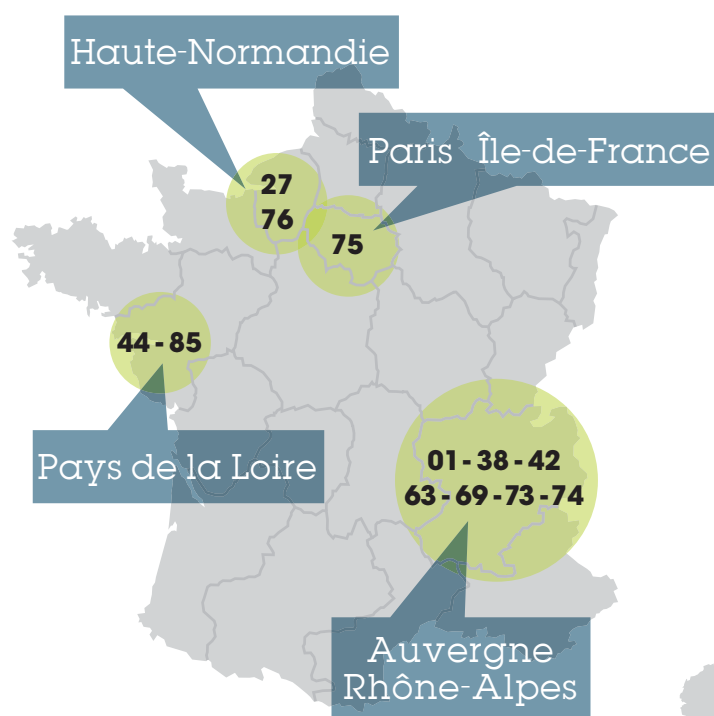

Adresse de messagerie des personnes citées :
prenom.nom@fondation-ove.fr



01

AIN

OVE - DELTA 01

BP 8 - Route départementale 1083
01330 VILLARS-LES-DOBES
Tél. **04 69 85 82 13**
Dir. **Nicole VAILLOT-POL**

27

EURE

OVE - CMPP Alfred Binet

Dir. **Guillaume FRESNAIS**

Site des Andelys
rue Roger Gaudeau
27700 LES ANDELYS
Tél. **06 87 75 90 86**

Site de Pont-Audemer
Quai François Mitterand
27500 PONT-AUDEMER
Tél. **06 13 93 27 39**

OVE - Itep d'Evreux

28 bis rue Victor Hugo
27000 EVREUX
Ouverture en 2016

38

ISÈRE

OVE - IME Saint-Romme

200 impasse du Château
38940 ROYBON
Tél. **04 76 36 22 67**
Dir. **Jean-Christophe BRENIER**

OVE - Itep Marius Boulogne

Château de Franquières
677 chemin des Tières
38330 BIVIERS
Tél. **04 76 52 31 63**
Dir. **Bruno MINSSIEUX**

OVE - Itep de Vienne

75 rue Lafayette
38200 VIENNE
Tél. **04 69 85 82 23**
Dir. **Mélanie TACQUARD**
Resp. de site **Alexandra HUGUENEL**

OVE - MECS Eugène Chavant

1185, route de Gève
Le Bourg de Dessus
38880 AUTRANS
Tél. **04 76 95 30 40**
Dir. **Mathilde CARRERA**

Le kiosque (rattaché à la MECS)

24 rue Léon Pinel
38600 FONTAINE
Tél. **04 76 53 18 30**
Dir. **Mathilde CARRERA**

OVE - Sessad Bièvre-Valloire

1, place de l'Europe
38260 LA CÔTE-SAINT-ANDRÉ
Tél. **04 76 36 22 67 - 06 20 86 07 36**
Dir. **Jean-Christophe BRENIER**

OVE - Sessad de Grenoble

8 rue Général Ferrié
38100 GRENOBLE
Tél. **04 76 12 97 70**
Dir. **Bruno MINSSIEUX**
Dir. adjoint **Alain MONNOT**

OVE - Sessad du Turquet

3, rue Paul Sage
38110 LA TOUR DU PIN
Tél. **06 29 41 43 89**
Dir. **Jean-Christophe BRENIER**
Resp. de site **Natalie FAURE**

**OVE - FAM / MAS
Les Maisons de Crolles**

101 rue des Bécasses
38920 CROLLES
Tél. **04 56 85 20 70**
Dir. **Étienne MICHON**

42

LOIRE

OVE - DEAT 42

21 rue Johannot
42000 SAINT-ETIENNE
Tél. **06 26 34 20 34**
Dir. **Virginie JABOULAY**
Tél. **06 12 60 62 46**
Chef de services **Audrey FENON**

OVE - IME André Romanet

27/29 chemin Gros Denis
42300 ROANNE
Tél. **04 77 65 84 06**
Dir. **Jean-Claude JABOULAY**
Resp. de site **Michel CATELAND**

OVE - IME Château de Taron

Taron
42370 RENAISON
Tél. **04 77 64 26 22**
Dir. **Jean-Claude JABOULAY**
Dir. adjointe **Christelle RODIERE**

Antenne Céladon

(rattachée à l'IME Château de Taron)

6 chemin des Quatre
42110 FEURS
Tél. **04 77 64 26 22**
Dir. **Jean-Claude JABOULAY**
Dir. adjointe **Christelle RODIERE**

OVE - IME Jacques Rochas

10 rue Henri Dunant
42100 SAINT-ETIENNE
Tél. **04 77 39 21 80**
Dir. **Virginie JABOULAY**

**OVE - Itep Marx Dormoy
OVE - Itep André Romanet**

16 rue Marx Dormoy
42300 ROANNE
Tél. **04 77 71 62 82**
Dir. **Jean-Claude JABOULAY**
Resp. de site **Danièle NAVARRO**

OVE - Itep La Rose des Vents

La Doue
42330 SAINT-GALMIER
Tél. **04 77 36 16 30**
Dir. **Henri ROYON**

**OVE - Sessad ado. de Mably
OVE - Sessad André Romanet**

40 rue Jean Bailly
42300 MABLY
Tél. **04 77 72 92 20**
Dir. **Jean-Claude JABOULAY**

OVE - Sessad Henri Michaud

2 rue Louis Béraud
42100 SAINT-ETIENNE
Tél. **04 77 81 20 97**
Dir. **Virginie JABOULAY**



OVE - Sessad Sud-Forez

11 rue Mollère
42160 ANDREZIEUX-BOUTHEON
Tél. **04 77 02 06 00**
Dir. **Henri ROYON**

44

LOIRE-ATLANTIQUE

OVE - Itep Institut Lamoricière

7, rue Arsène Leloup
44100 NANTES
Tél. **02 40 71 08 30**
Dir. **Sylvie DELLAC**
Dir. adjoint **Lionel KLEIN**

OVE - Sessad Jean Duret

7 rue Arsène Leloup
44100 NANTES
Tél. **02 40 71 08 30**
Dir. **Sylvie DELLAC**
Resp. de site **Florence LE JOLLY**

OVE - CAFS de Nantes

7 rue Arsène Leloup
44100 NANTES
Tél. **02 40 71 08 30**
Dir. **Sylvie DELLAC**

63

PUY-DE-DÔME

OVE - Itep de Montferrand

1 rue du Franc Rozier
63100 CLERMONT-FERRAND
Tél. **04 73 24 17 61**
Dir. **Jean-Claude JABOULAY**
Dir. adjoint **Pierre-Emmanuel PAGES**

OVE - Itep de Volvic

(rattaché à l'itep de Montferrand)
9 rue de Châtel Guyon - Crouzol
63530 VOLVIC
adr. postale :
1 rue du Franc Rozier
63100 CLERMONT-FERRAND
Tél. **04 73 33 50 74**
Dir. **Jean-Claude JABOULAY**
Dir. adjointe **Marie MAZEROLLE**

OVE - Sessad de Montferrand

1 rue du Franc Rozier
63100 CLERMONT-FERRAND
Tél. **04 73 24 17 61**
Dir. **Jean-Claude JABOULAY**
Resp. de site **Guillaume GREFFIER**

69

RHÔNE

CNIS - Surdi Info

19 rue Marius Grosso
69120 VAULX-EN-VELIN
Tél. **04 37 26 27 31**
Dir. **Yves BÉROUJON**
Dir. adjoint **Renaud PERDRIX**

OVE - Appartements Jean Lonjaret

19 rue Marius Grosso
69120 VAULX-EN-VELIN
Tél. **04 72 78 71 00**
Dir. **Yves BÉROUJON**
Resp. de site **Rachel BAUDRILLON**

OVE - Centre d'accueil de jour Les Villanelles

56 rue Pierre Brunier
69300 CALUIRE-ET-CUIRE
Tél. **04 78 30 59 50**
Dir. **Mélanie TACQUARD**
Dir. adjointe **Sofia BOUGHEZOULA**

OVE - CMPP René Millieux

3, montée de Cras
69700 GIVORS
Tél. **04 78 73 11 54**
Dir. **Yves BRET**
Resp. de site **Samia LARDY**

OVE - DEAT 69

9 bis rue de la République
69330 MEYZIEU
Tél. **06 18 84 74 43**
Dir. **Mélanie TACQUARD**
Resp. de site **Nadège JONNERY**

Antenne mobile Nina

(rattachées au DEAT 69)

DEAT 69 - Antenne mobile Nina EN
DEAT 69 - Antenne mobile Nina ASE

9 bis rue de la République
69330 MEYZIEU
Tél. **06 18 84 74 43**
Dir. **Mélanie TACQUARD**
Resp. de site **Nadège JONNERY**

OVE - Esat Myriade Vaulx-en-Velin

21 rue Marius Grosso
69120 VAULX-EN-VELIN
Tél. **04 37 45 37 80**
Dir. **Mélanie TACQUARD**
Dir. adjoint **Robert DOURY**

OVE - Foyer d'hébergement et SAVS renforcé LA CASA

8 rue du Repos
69007 LYON
Tél. **04 78 61 30 50**
Dir. **Mélanie TACQUARD**
Dir. adjointe **Sofia BOUGHEZOULA**

OVE - IME Aline Renard

4 rue du Bottet
69140 RILLIEUX
Tél. **04 78 97 30 75**
Dir. **Yves BRET**
Dir. adjointe **Magali VILLAR**

OVE - IME Jean-Jacques Rousseau

99 avenue des Martyrs de la Résistance
69200 VENISSIEUX
Tél. **04 78 70 11 55**
Dir. **Yves BRET**
Dir. adjointe **Florence THIVOLLE**

OVE - IME Mathis Jeune

1 rue du Dr Serullaz
69670 VAUGNERAY
Tél. **04 78 45 81 25**
Dir. **Eric MARIE**
Dir. adjointe **Christelle OKMEKLER**

OVE - IME Val de Saône

110 rue de la Croix des Hormes
69250 MONTANAY
Tél. **04 78 98 13 28**
Dir. **Anne CLEMENT-LUCAS**
Dir. adjointe **Floriane ROMAN**



Centre d'accueil de Montanay

(rattaché à l'IME Val de Saône)

110 rue de la Croix des Hormes
69250 MONTANAY
Tél. **04 78 98 13 28**
Dir. **Anne CLÉMENT-LUCAS**

OVE - IME Villa Henri Salvat

2 rue de la Damette
69540 IRIGNY
Tél. **04 78 46 22 75**
Dir. **Éric MARIE**
Dir. adjoint **Yvan REVELLIN**

OVE - IME Yves Farge

5 rue Jean-Marie Merle
69120 VAULX-EN-VELIN
Tél. **04 72 04 96 60**
Dir. **Eric MARIE**
Dir. adjoint **Laurent MARTEL**

OVE - Itep L'Ecoissais

142 rue de l'Ecoissais
69400 LIMAS
Tél. **06 46 45 69 88**
Dir. **Nicole VAILLOT-POL**
Resp. de site **Nathalie DEVILLE**

OVE - Itep Jean Fayard

3, rue Manon Rolland
Le Boitier
69620 THEIZE
Tél. **04 74 71 22 38**
Dir. **Nicole VAILLOT-POL**
Dir. adjointe **Stéphanie VIDAL**

OVE - Itep de Meyzieu

9 bis rue de la République
69330 MEYZIEU
Tél. **06 26 98 21 68**
Dir. **Mélanie TACQUARD**
Resp. de site **Delphine LARD**

OVE - MAS Robert Ramel

110 rue de la Croix des Hormes
69250 MONTANAY
Tél. **04 37 92 97 84**
Dir. **Anne CLÉMENT-LUCAS**

OVE - SAVS

19 rue Marius Grosso
69120 VAULX-EN-VELIN
Tél. **04 72 84 00 63**
Dir. **Mélanie TACQUARD**
Resp. de site **Anne-Sophie DENISE**

OVE - SEES Roland Champagnat

22 rue professeur Patet
69009 LYON
Dir. **Yves BÉROUJON**
Dir. adjoint **Florian CHABANETTE**

OVE - Sessad Aline Renard

4 rue de Lattre de Tassigny
69140 RILLIEUX
Tél. **06 18 18 59 17**
Dir. **Yves BRET**
Dir. adjointe **Céline COTELLE**

OVE - Sessad Georges Seguin

7 rue Jean-Marie Merle
69120 VAULX-EN-VELIN
Tél. **04 72 04 96 44**
Dir. **Eric MARIE**
Dir. adjointe **Agnès PÉRIN**

OVE - Sessad Mathis Jeune

6 rue du Chardonnet
69670 VAUGNERAY
Tél. **04 78 45 79 93**
Dir. **Eric MARIE**
Resp. de site **Nathalie SAVIGNY**

OVE - Sessad pro

15 rue du Bocage
69008 LYON
Tél. **06 09 51 90 58**
Dir. **Yves BRET**
Resp. de site **Fabien PAGÈS**

OVE - SSEFS Recteur Louis

19 rue Marius Grosso
69120 VAULX-EN-VELIN
Tél. **04 72 78 71 00**
Dir. **Yves BÉROUJON**
Dir. adjointe **Alexandrine BARONNIER**

73

SAVOIE

OVE - IME Le Château

73110 LA ROCHETTE
Tél. **04 79 25 50 75**
Dir. **Dominique MARTINEZ**
Dir. adjointe **Annie BERTHEUX**

OVE - Itep d'Albertville

10 chemin des Esserts
73200 ALBERTVILLE
Tél. **06 22 27 03 34**
Dir. **Dominique MARTINEZ**
Resp. de site **Guillaume TROLONG**

OVE - Itep de Chambéry

20 rue Sébastien Charléty
73490 LA RAVOIRE
Tél. **04 79 25 50 75 - 06 18 85 68 45**
Dir. **Dominique MARTINEZ**
Dir. adjointe **Sophie ROSSI**

OVE - Sessad Charléty

20 rue Sébastien Charléty
73490 LA RAVOIRE
Tél. **04 79 25 50 75 - 06 07 18 01 29**
Dir. **Dominique MARTINEZ**
Resp. de site **Bernard BALLET**

74

HAUTE-SAVOIE

OVE - DEAT 74

320 av. des Voirons
74800 LA ROCHE-SUR-FORON
Tél. **06 21 32 02 24**
Dir. adjoint **Yves STAIMPHIN**

OVE - Esat Myriade de Faverges

150 chemin des Vignes
74210 FAVERGES
Tél. **04 50 44 50 15**
Dir. **Dominique MARTINEZ**
Dir. adjointe **Audrey CLÉMENT**

**OVE - Esat Myriade de Thônes**

7 rue du Mont Charvin
74230 THÔNES
Tél. **06 17 82 33 48**
Dir. **Dominique MARTINEZ**
Dir. adjointe **Audrey CLÉMENT**

OVE - Foyer d'hébergement et appartements de soutien de Faverges

79 rue des Ecoles
74210 FAVERGES
Tél. **04 37 45 37 81**
Dir. **Dominique MARTINEZ**
Resp. de site **Colette DOMANGE**

OVE - IME Les Cygnes

45 avenue de la Fontaine Couverte
74200 THONON-LES-BAINS
Tél. **04 50 83 09 00**
Dir. **Jean-Marc GROFF**

OVE - IME Guy Yver

939 route de Tamié
74210 FAVERGES
Tél. **04 50 44 50 15**
Dir. **Dominique MARTINEZ**
Dir. adjointe **Martine PECHEUR**

OVE - Itep de Beaulieu

8 chemin de Beaulieu
74940 ANNECY-LE-VIEUX
Tél. **04 57 98 80 60**
Dir. **Bruno VAN DER BORGHT**
Dir. adjoint **Abdellatif HARBI**

OVE - Itep du Léman

38 chemin de Froid-Lieu
adr. postale :
45 av. de la Fontaine Couverte
74200 THONON-LES-BAINS
Tél. **04 50 83 09 00**
Dir. **Jean-Marc GROFF**

OVE - Sessad de Beaulieu

2 rue du Pré de la Danse
adr. postale :
8 chemin de Beaulieu
74940 ANNECY-LE-VIEUX
Tél. **04 57 98 80 60**
Dir. **Bruno VAN DER BORGHT**
Resp. de site
Dominique LANDRODIE

OVE - Sessad Clos-Poisat

38 chemin de Froid-Lieu
adr. postale :
45 av. de la Fontaine Couverte
74200 THONON-LES-BAINS
Tél. **04 50 83 09 00**
Dir. **Jean-Marc GROFF**

OVE - Sessad de Faverges

ZAE des Boucheroz
74210 FAVERGES
Tél. **04 50 32 64 70 - 06 24 94 02 97**
Dir. **Dominique MARTINEZ**
Dir. adjointe **Myriam CAPELLE**

75**PARIS****OVE - FAM Romain Jacob**

33 rue Olivier de Serres
75015 PARIS
Ouverture en 2017.

76**SEINE - MARITIME****OVE - CMPP Alfred Binet**

Dir. **Guillaume FRESNAIS**

Site de Rouen
21 rue Lecanuet
76000 ROUEN
Tél. **02 35 70 72 04**

Site de Darnetal
rue du 19 mars 1962
76160 DARNETAL

site de Gournay-en-Bray
76220 GOURNAY-EN-BRAY

85**VENDÉE****OVE - Sessad Galilée**

30 rue Galilée
85300 CHALLANS
Tél. **02 51 60 70 43 - 06 86 56 69 72**
Dir. **Sylvie DELLAC**
Resp. de site **Agathe BRETON**



DISPOSITIF N° 1 surdit  et troubles du langage

Yves B ROUJON - Directeur

RH NE

- SSEFS Recteur Louis
- SEES Roland Champagnat
- Appartements Jean Lonjaret
- Surdi-Info, centre national d'information sur la surdit  www.surdi.info

DISPOSITIF N° 2

Yves BRET - Directeur

RH NE

- IME Aline Renard
- Sessad Aline Renard
- CMPP Ren  Millieux
- Sessad pro
- IME Jean-Jacques Rousseau

DISPOSITIF N° 3

 ric MARIE - Directeur

RH NE

- IME Yves Farge
- IME Villa Henri Salvat
- IME Mathis Jeune
- Sessad Mathis Jeune
- Sessad Georges Seguin

DISPOSITIF N° 4

Dominique MARTINEZ - Directeur

SAVOIE

- Itep de Chamb ry
- Sessad Charl ty
- IME Le Ch teau
- Itep d'Albertville

HAUTE - SAVOIE

- Foyer d'h bergement de Faverges
- Sessad de Faverges
- IME Guy Yver
- Esat de Faverges
- Esat de Th nes

DISPOSITIF N° 5

M lanie TACQUARD - Directrice

LYON M TROPOLE

- Foyer - SAVS La Casa
- SAVS
- CAJ Les Villanelles

RH NE

- DEAT 69
- Antennes mobiles Nina (ASE et EN)
- Itep de Meyzieu
- Esat Myriade

IS RE

- Itep de Vienne
- Sessad du Turquet

DISPOSITIF N° 6

Jean-Claude JABOULAY - Directeur

LOIRE

- IME Andr  Romanet
- Sessad Andr  Romanet
- Itep Andr  Romanet
- Itep Marx Dormoy
- IME Ch teau de Taron
- Sessad ado. de Mably

PUY-DE-D ME

- Itep de Montferrand
- Itep antenne de Volvic
- Sessad de Montferrand

DISPOSITIF N° 7

Bruno VAN DER BORGHT - Directeur

HAUTE - SAVOIE

- Itep de Beaulieu
- DEAT 74
- Sessad de Beaulieu

DISPOSITIF N° 8

Sylvie DELLAC - Directrice

LOIRE-ATLANTIQUE

- Itep Lamorici re
- Sessad Jean Duret
- CAFS de Nantes

VEND E

- Sessad Galil e
- FAM de Lu on (2017)

DISPOSITIF N° 9

Anne CL MENT-LUCAS - Directrice

RH NE

- IME Val de Sa ne
- MAS Robert Ramel
- Centre d'accueil de Montanay

DISPOSITIF N° 10

Guillaume FRESNAIS - Directeur

EURE

- CMPP Alfred Binet site des Andelys
- site de site de Pont-Audemer
- Itep d'Evreux (2016)

SEINE-MARITIME

- CMPP Alfred Binet site de Rouen
- site de Darnetal
- site de Gournay-en-Bray



Direction générale, OVE

19 rue Marius Grosso - 69120 Vaulx-en-Velin
Tél. **04 72 07 42 00**

Directeur général **Christian BERTHUY**
christian.berthuy@fondation-ove.fr

Directeur général adjoint **Philippe MORTEL**
philippe.mortel@fondation-ove.fr

www.fondation-ove.fr



MYRIADE

Document imprimé par l'Esat MYRIADE

21 rue Marius Grosso - 69120 Vaulx-en-Velin
Tél. : **06 17 65 02 59**